



Commandez et emportez

La Ruche qui dit oui

Communauté d'achat direct aux producteurs locaux:
fruits, légumes, viande, produits laitiers...

Ecole communale - Rue Ferrer, 7033 Mons
Sa : 10h30 – 11h30

Salle C.A.L.V.A. - Rue du Dépôt 38, 7021 Havré
mardi, 18h00 – 19h30

Commande en ligne : laruchequiditoui.be

Contacts

Présidente du CPAS en charge de l'Agriculture

Madame Marie MEUNIER

Tel : 065/41.23.04

E-mail : marie.meunier@cpas.mons.be

Service du Développement économique et de l'Agriculture

Rue de la Seuwe, 15 à 7000 Mons

Tel : 065/40.56.62

E-mail : dev.eco@ville.mons.be



Comptoirs fermiers



Les Halles du Manège

Rue des Droits de l'Homme, 2
à 7000 Mons
065/70.05.70
leshalles@farmstore.be

 [farm.leshallescooperatives](https://www.facebook.com/farm.leshallescooperatives)

L'Alternative

Rue de la Chaussée, 21
à 7000 Mons
0473/29.79.44
lalternative.mons@gmail.com

 [lalternative.mons](https://www.facebook.com/lalternative.mons)

Le Pain Perdu

Rue des Ecoles, 1
à 7034 Obourg
065/82.28.20
lepainperduobourg@gmail.com

 [lepainperdu](https://www.facebook.com/lepainperdu)

BB Comptoir

Route d'Ath, 138
à 7020 Nimy
065/95.25.90
lebbcomptoir@gmail.com

Coprosain

Chaussée du Roeulx, 224
à 7000 Mons
065/34.66.50
info@coprosain.be

La Huchette

Rue du Hautbois, 12
à 7000 Mons
065/31.52.10
info@huchette.be

Herb'energie

Chaussée de Maubeuge, 373
à 7022 Hyon
0479/41.49.49
herbenergie@gmail.com

Thierry en Primeur

Chaussée Roi Baudouin, 192
à 7030 Saint-Symphorien
065/77.86.75
bienvenu@thierryenprimeur.be

Mosaic Mons

Rue d'Havré, 114
à 7000 Mons
0483/47.84.11
mosaicmons@gmail.com

 [mosaicmons](https://www.facebook.com/mosaicmons)

Levures & Tannins

Rue de la Coupe, 41
à 7000 Mons
0476/96.96.66
levures.tannins@gmail.com

La Table Ronde

Rue Notre Dame, 66
à 7000 Mons
0492/04.43.10
info@table-ronde.be

Les Poules

Place du Béguinage, 13
à 7000 Mons
0493/30.33.95
lespoulesmons@gmail.com

 [lespoules](https://www.facebook.com/lespoules)

Vos produits fermiers à deux pas de chez vous !

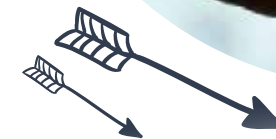

Tous les bons plans !



Chère Madame,
Cher Monsieur,

À l'heure où les consciences écologiques s'éveillent, nous sommes de plus en plus à la recherche d'une alimentation saine, dépourvue de tout pesticide, OGM, colorants artificiels et autres substances chimiques, pas toujours bonnes pour notre santé.

Pour cela, pas besoin d'aller bien loin ! Notre ville dispose d'un tissu agricole riche qui compte un peu plus de 100 exploitations en tous genres. Souvent vendus à des prix très intéressants, nous voulions rassembler, dans cette brochure qui en est déjà à sa sixième édition, l'offre très diversifiée de produits bios et de qualité que vous pouvez trouver à deux pas de chez vous.

Le travail des producteurs montois est, en effet, malheureusement souvent méconnu alors qu'ils disposent de tous les éléments essentiels d'une bonne alimentation : fruits, légumes, produits laitiers, oeufs, céréales... Les agriculteurs montois sont disponibles pour répondre à vos questions et même ravis de vous accueillir dans leur ferme, là où ils s'adonnent toute l'année avec passion à leur métier qui est un maillon essentiel de notre économie.

Dans cette nouvelle brochure, vous trouverez également toutes les infos sur les comptoirs fermiers présents sur le territoire montois et qui vous proposent des produits locaux et régionaux, issus des circuits courts.

N'hésitez pas à parcourir cette brochure qui permet également de valoriser le labeur de ces acteurs locaux actifs dans la promotion des bons produits de notre région.



Marie MEUNIER
Présidente du CPAS en
charge de l'Agriculture



Nicolas MARTIN
Bourgmestre

Liste des exploitations

Hyon

M. Benoit Evrard
Rue des Canadiens, 179
Tel: 0473/37.20.89
Horaire : Lu-Sa : 8h00 – 18h00
Produits : pommes de terre et chicons

Mesvin

M. et Mme Jean-Luc et Katty Bauvois
Ferme de Blanche Pierre
Rue Brunehaut, 149
Tel: 0495/93.98.74
Horaire : Me-Sa : 9h00 – 18h00
www.fermedeblanchepierre.wix.com
Produits : beurre, lait, fromages, pommes de terre, poulets, tartes au maton, tartes au riz, yaourt, confiture, farines

Nimy

Mme Melanie de Paul
Mélégumes
Avenue de la Joyeuse Entrée, 13
Tel : 0474/ 47.46.73
Horaire:
Je,Ve : 15h00 – 18h30
Sa : 15h00 – 18h30
Page Facebook et possibilité de cueillir soi même les légumes
Produits : haricots, salades, tomates, aubergines, petits pois, mange-tout, carottes, brocolis, choux-fleur, herbes aromatiques, cerfeuil, épinards, pommes de terre, poireaux, pâtisson, courgettes, concombres, oignons, potimarrons, potirons, melon

Havre

M. et Mme Marcel et Noel
Rue du Cimetière, 90
Tel : 065/87.40.76 – 0476/46.70.27
Horaire : Lu-Di : 17h00 -19h00 +
Me: 8h30 -12h00
Produits : beurre et lait

Ghlin

M. Danny Delaere
La Ferme Rouge
Rue de l'Aulnoye, 24
Tel: 065/36.12.16
Page Facebook
Horaire : Lu-Sam : 14h00 – 18h00
Sur les marchés, le vendredi à Mons et le samedi à Ghlin
Produits : légumes de saison, pomme de terre, paille et foin

M. Daniel Halloy

Rue de la Barrière, 55
Tel: 065/34.82.53
Horaire : Lu-Di : 8h30 – 19h00
Produits : pommes de terre, paille et foin

Jemappes

Mme Marie-Thérèse Claus
Rue de Jéricho, 12
Tel: 065/82.32.25
0475/41.38.36
Horaire : Lu-Sa : 15h00 – 19h00
Fermé le mardi et le dimanche
Produits : lait, beurre, fromages, œufs, quiche, flamiche, maton, miel, confitures

Saint-Symphorien

M. et Mme Quaghebeur – Poivre
Rue Pierre Hennebert, 8
Tel: 065/35.35.36
Horaire : Ma, Je : de 9h00 - 12h00
et de 14h00 - 17h00
Sa : 9h00 - 13h00
Produits : beurre, fromages, lait, œufs, poulets, pommes de terre

M. Claustriax Ghislain

Rue Paul Dufour, 43
Tel : 0476/ 71 29 11
Horaire : lu - ve : 9h - 17h30
Fermé le samedi et dimanche
Produit : chicon

Spiennes

M. Jacques Bernard
Chaussée de Beaumont, 211
Tel : 065/34.98.39
Horaire : Lu-Ve : 9h – 12h30 et 13h30 – 18h30
Sa : 9h00 – 18h30
Produits : pommes de terre, légumes de saisons

Villers-Saint-Ghislain

M. et Mme Bienfait - Van Hecke
Rue Jules Béresse, 60
Tel : 065/87.13.13
Horaire : Lu : 13h30 - 16h00
Ma : 9h30 – 16h00
Me,Ve,Sa : 9h30 - 13h00
Je : livraison à domicile
Produits : lait, lait battu, beurre, crème fraîche, fromage au lait battu, fromage blanc maigre, œufs, poulets, confitures, crèmes glacées, pommes de terre, légumes de saison

